

ROMÂNIA
JUDEȚUL MUREȘ
ORAȘUL LUDUȘ
CONSILIUL LOCAL

HOTĂRÂREA Nr.12

din 30 ianuarie 2014

pentru modificarea H.C.L. nr.231/2013 privind aprobarea Structurii organizatorice și a Statului de funcții pentru aparatul de specialitate al Primarului orașului Luduș

Consiliul local al orașului Luduș întrunit în ședința ordinară de lucru,

Văzând Referatul întocmit de către Biroul "B.F.C.R.U.", urmare adresei Instituției Prefectului Județul Mureș nr.14011/2013/SIV/15.01.2014/Dos.12 precum și Rapoartele de avizare ale comisiilor de specialitate "B.F.C. și F.E." și "Juridică",

Având în vedere prevederile art. 115(7) din Legea nr.215/2001, privind administrația publică locală, republicată, și ale art.19(1) lit."e" din Legea nr.340/2004 privind instituția prefectului, republicată,

În temeiul prevederilor art 36 (2) lit."a", 36 (3) lit."b" și ale art. 45(1) din Legea nr.215/2001, privind administrația publică locală, republicată,

HOTĂRĂȘTE :

Art.1. Se completează motivația în drept din preambulul HCL nr.231/2013, cu prevederile O.U.G. nr. 77/2013 pentru stabilirea unor măsuri privind asigurarea funcționalității administrației publice locale, a numărului de posturi și reducerea cheltuielilor la instituțiile și autoritățile publice din subordinea, sub autoritatea sau în coordonarea Guvernului ori a ministerelor.

Art.2. Se modifică art. 1 și art. 2 din H.C.L. nr.231/2013 privind aprobarea Structurii organizatorice și a Statului de funcții pentru aparatul de specialitate al Primarului orașului Luduș, după cum urmează:

"Art.1 Se modifică Structura organizatorică și Statul de funcții pentru aparatul de specialitate al Primarului orașului Luduș, aprobate prin HCL nr.141/2013, potrivit expunerii de motive a primarului, care este parte integrantă a prezentei hotărâri.

Art.2 Se aprobă Structura organizatorică și Statul de funcții pentru aparatul de specialitate al Primarului orașului Luduș, modificate corespunzător, cu încadrarea în numărul maxim de 168 de posturi, conform anexelor 1 și 2 care fac parte integrantă din prezenta hotărâre."

Art.3 Cu aducerea la îndeplinire a prezentei hotărâri se încredințează primarul orașului Luduș, prin biroul "B.F.C.R.U." .

Un exemplar din prezenta hotărâre se comunică:

- Instituției Prefectului județul Mureș;
- Primarului orașului Luduș;
- Biroului "B.F.C.R.U."
- Spre afișare.

PREȘEDINTE DE ȘEDINȚĂ,

Consilier,
Puia Gelu Virgil

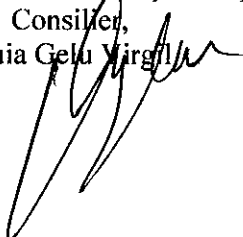

Contrasemnează,
SECRETAR,
jr. Giurgea Eugenia



Hotărârea nr. 12 a fost adoptată cu un nr. de 16 voturi

CONSILIUL LOCAL LUDUȘ

ANEXĂ

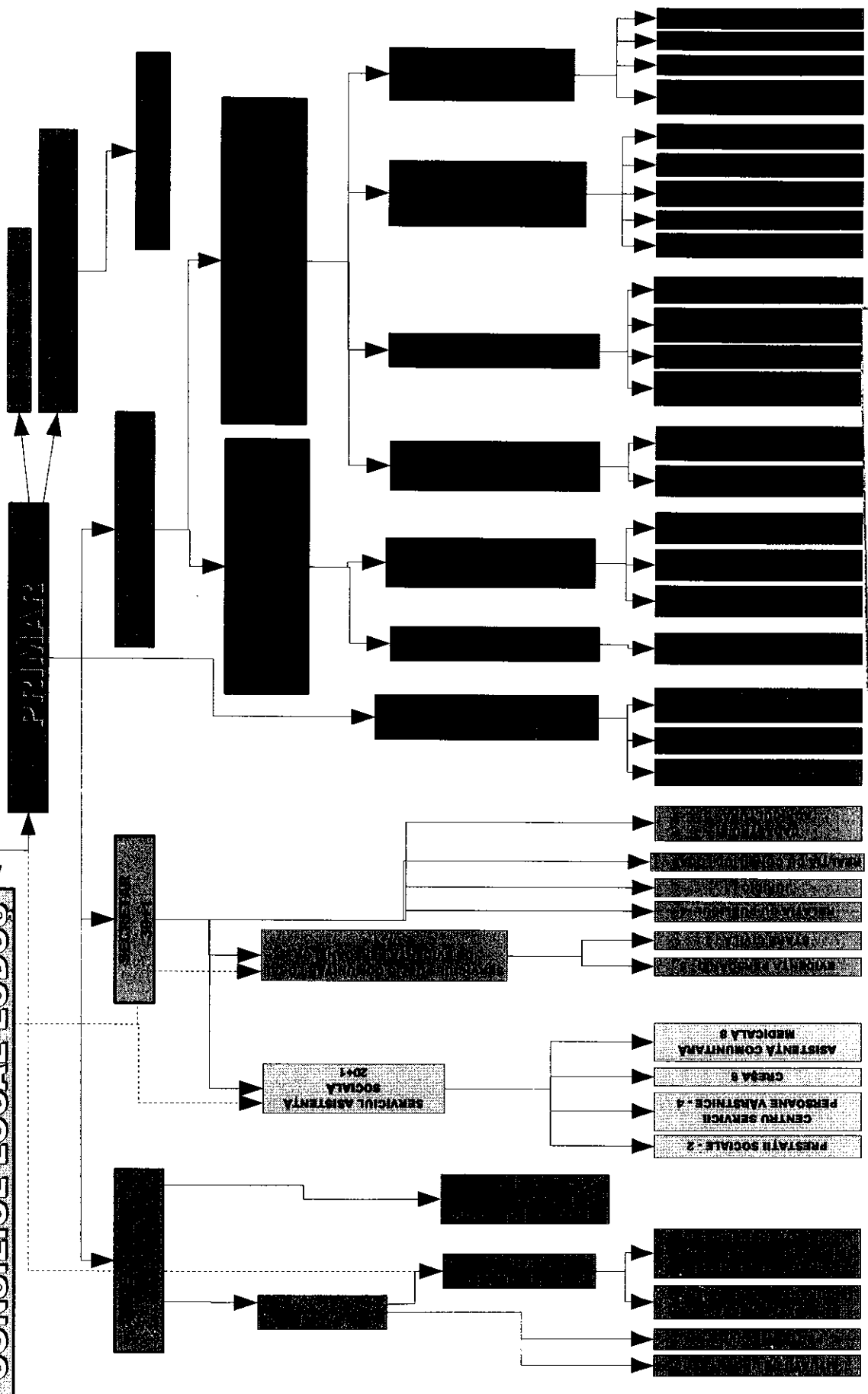

Deținutari = 2
 Funcții publice total = 76
 Funcții publice de conducere = 10
 Funcții publice de execuție = 66
 Personal contractual total = 90
 Personal contractual de conducere = 6
 Personal contractual de execuție = 84
TOTAL = 168
 P6sturi exceptate = 21



Primar,
Moldovan Ioan Cristian

VIZAT ȘI RE ÎNREGISTRAT
 SECRETAR

STAT DE PERSONAL NOIEMBRIE 2013

| Nr. Crt. | NUMELE ȘI PRENUMELE | STRUCTURA | FUNCTIA DE DEBITARE PUBLICA | FUNCTIA PUBLICA | | Clasa | Gradul profesional | Nivelul studiilor | Funcția contractuală | | Treapta profesională | Nivelul studiilor | OBSERVAȚII |
|----------|---------------------------|--|-----------------------------|-------------------------|--------------|-------|--------------------|-------------------|----------------------|-------------|----------------------|-------------------|------------|
| | | | | inalt funcționar public | de conducere | | | | de conducere | de execuție | | | |
| 1 | MOLDOVAN IOAN CRISTIAN | DEBITARI | PRIMAR | | | | | S | | | | | |
| 2 | KIS STEFAN | DEBITARI | Viceprimar | | | | | S | | | | | |
| 3 | VACANT | SERVICIUL ARHITECTURĂ, URBANISM, AMENAJAREA TERITORIULUI | ARHITECT SEF | | | | | S | | | | | |
| 4 | VALEAN ANISIA | | Referent de sp. | | | II | Superior | SSD | | | | | |
| 5 | KECZAN GEORGIANA | | Referent | | | III | Principal | M | | | | | |
| 6 | NESTOR LUCIA ERSILA | | Inspector | | | | Superior | M | | | | | |
| 7 | VACANT | | Inspector | | | | Debutant | S | | | | | |
| 8 | VACANT | COMPARTIMENT U.A.T. AVIZE, ACORDURI | Inspector | | | I | Superior | S | | | | | |
| 9 | MENESTILOSE | | Referent de sp. | | | II | Superior | SSD | | | | | |
| 10 | TEMPORAR VACANT | COMPARTIMENTUL ASOCIATIA DE LOCATARI SI UTILITATI PUBLICE | | | | | | | | | | | |
| 11 | TEGOROSU SERGIU-Z. IORDAN | | Auditor | | | | Superior | S | | | | | |
| 12 | RUSU ELENA DANIELA | AUDIT INTERN | | | | | | | | | | | |
| 13 | BOTEZAN LIVIU | BIROUL CABINET PRIMAR | | | | | | | | | | | |
| 14 | POE ANTONIO OVIDIU | | | | | | | | | | | | |
| 15 | CAZACU ADELA | COMPARTIMENT BIBLIOTECA | | | | | | | | | | | |
| 16 | TOTU ANGELA | | | | | | | | | | | | |
| 17 | DANCEA MARIANA | | | | | | | | | | | | |
| 18 | GRAMA VASILE DORIN | CASA DE CULTURA | | | | | | | | | | | |
| 19 | TOTE ALEXANDRU | | | | | | | | | | | | |
| 20 | SABAU CORNEL | | | | | | | | | | | | |
| 21 | CALIN MARIA | | | | | | | | | | | | |
| 22 | TRIFON CRISTIAN | SERVICIUL VOLUNTAR PENTRU SITUATI DE URGENTA SI APANARE CIVILA | | | | | | | | | | | |
| 23 | BRUDAN DORIN | SITUATI DE URGENTA | | | | | | | | | | | |
| 24 | SOSTIN CONSTANTIN | | | | | | | | | | | | |
| 25 | TRIFON | | | | | | | | | | | | |
| 26 | TRIFON | | | | | | | | | | | | |
| 27 | MUNTEAN VASILE COSMIN | | | | | | | | | | | | |
| 28 | LICA VASILE | | | | | | | | | | | | |
| 29 | TAC VASILE | | | | | | | | | | | | |
| 30 | DAVID IOSIF | | | | | | | | | | | | |
| 31 | ROZA LIVIU | | | | | | | | | | | | |
| 32 | RUSU NICOLAE TIBERIU | COMPARTIMENTUL PROTECTIE CIVILA | | | | | | | | | | | |
| 33 | COMAN ALIN DORIN | BIROUL POLITIA LOCALA | | | | | | | | | | | |
| 34 | BRODS CORNEL | | | | | | | | | | | | |
| 35 | ROZAR NICOLAE | | | | | | | | | | | | |
| 36 | ANDRUSAN CALIN | | | | | | | | | | | | |
| 37 | BANCERU DORIN ALUREL | | | | | | | | | | | | |
| 38 | GRACIU IOAN | | | | | | | | | | | | |
| 39 | CRISTE LUCIAN | | | | | | | | | | | | |
| 40 | DREGHICLIANA DOBINA | | | | | | | | | | | | |
| 41 | GHERASIM NICOLAE | | | | | | | | | | | | |
| 42 | TEMPORAR VACANT | | | | | | | | | | | | |
| 43 | MAGHYARI ARPAD ATILIO | | | | | | | | | | | | |
| 44 | RUTA ALIN PETRUSOR | | | | | | | | | | | | |
| 45 | SINGA AUREL OVIDIU | | | | | | | | | | | | |
| 46 | SPITILA IOAN | | | | | | | | | | | | |
| 47 | SALCUPRAN VASILE | | | | | | | | | | | | |
| 48 | MELCOS LOSE | | | | | | | | | | | | |

VIZAT SPRE NESCIMBARE

SECRETAR

| | | | Polist. local | Asistent | I | Principal | S | S | | | | | | | |
|-----|--------------------------------------|---|-------------------------------|-----------|---|-----------|-----------|-----------|---|----------------------|---------------|------------------|-----------|----|--------|
| | | | Polist. local | | | | | | | | | | | | |
| | | | | | | | | | | | | | | | |
| | | | | | | | | | | | | | | | |
| | | | | | | | | | | | | | | | |
| 49 | MILOVAN ADRIAN | BIROUL ADMINISTRATIV COSPODARESC | | | | | | | | | | | | | |
| 50 | BOLEGA LAVINIA | | | | | | | | | | | | | | |
| 51 | VACANT | COMPARTIMENTUL "ASOCIATI DE PROPRIETARI SI UTILITATI PUBLICE" | | | | | | | | | | | | | |
| 52 | VACANT | | | | | | | | | | | | | | |
| 53 | BAKOVICAN IOAN | | | | | | | | | | | | | | |
| 54 | TURC SANDU | | | | | | | | | | | | | | |
| 55 | HANAN ZOE | | | | | | | | | | | | | | |
| 56 | NISTOR ANICA | | | | | | | | | | | | | | |
| 57 | GIURGEA EUGENIA | SECRETAR | | | | | | S | | | | | | | |
| 58 | TAC MARIANA | COMPARTIMENTUL RELATA CU CONSILIUL LOCAL | Inspector | | | | Superior | S | | | | | | | |
| 59 | SOPRON DANIEL PETRICA | COMPARTIMENTUL RELATA CU PUBLICUL TEMPORAR OCUPAT | Consilier | | | | Asistent | S | | | | | | | |
| 60 | COMAN ADRIANA | | Inspector | | | | Superior | S | | | | | | | |
| 61 | LOZA NICOLETA | | Referent | | | | Principal | S | | | | | | | |
| 62 | PUSCAS IULIANA | | Referent | | | | Superior | M | | | | | | | |
| 63 | BUTUZA LOREDANA | COMPARTIMENTUL JURIDIC | Consilier juridic | | | | Asistent | S | | | | | | | |
| 64 | KREBENISAN ELENA | COMPARTIMENTUL CADASTRU SI AGRICULTURA | Inspector | | | | Superior | S | | | | | | | |
| 65 | PODOR EMIL | | Referent | | | | Superior | S | | | | | | | |
| 66 | PUTAC ANA | | Referent | | | | Superior | SSD | | | | | | | |
| 67 | BANEA ANA | | Referent | | | | Superior | M | | | | | | | |
| 68 | VERES CLAUDIA MARIANA | SERVICIUL ASISTENTA SOCIALA | | | | | | S | | | | | | | |
| 69 | CHEPER LUCIA | SERVICIU | Inspector | | | | Superior | S | | | Inspector sp. | S | | | |
| 70 | MOCA EUFIM DANIEL -oantilor gr. Roml | | | | | | | | | | | | | | |
| 71 | JACOBE VERONICA | | | Inspector | | | | Principal | S | | | | | | |
| 72 | VACANT | | | Referent | | | | Superior | M | | | | | | |
| 73 | VACANT | CENTRU SERVICII PERSOANE VARSNICE | Inspector | | | | Debutant | S | | | | vacant | | | |
| 74 | TOSACIU ADRIAN | | | | | | | | | | | | | | |
| 75 | NEAGLOBINA | CEREA | | | | | | | | | | | | | |
| 76 | MOLDOVAN VICTORIA | | | | | | | | | | | | | | |
| 77 | SIKORD VIAMA ILONKO | | | | | | | | | | | | | | |
| 78 | OLAR ROZALLA | | | | | | | | | | | | | | |
| 79 | VACANT | | | | | | | | | | | | | | |
| 80 | ALE MARIJA SIMONA | | | | | | | | | | | | | | |
| 81 | HEBRICHI IULIANA | | ASISTENTA COMUNITARA MEDICALA | | | | | | | | | | | | |
| 82 | CIOC ICA | | | | | | | | | | | | | | |
| 83 | COPORIVA FELICIA | | | | | | | | | | | | | | |
| 84 | GRACIUNDIRA | | | | | | | | | | | | | | |
| 85 | TAL CESTRIVANA NINA | | | | | | | | | | | | | | |
| 86 | VACANT | | | | | | | | | | | | | | |
| 87 | MURSA IOAN CRISTIAN | | | | | | | | | | | | | | |
| 88 | VACANT | SERVICIUL PUBLIC COMUNITAR LOCAL DE EVIDENTA A PERSOANEI | | | | | | | | | | | | | |
| 89 | COLCER EDGA LACRAMIOARA | | | | | | | S | | | | | | | |
| 90 | PRECUP LUCRETTA | EVIDENTA PERSOANELI | | | | | | | | | | | | | |
| 91 | FEKETE ADRIANA | | Referent | | | | | Superior | S | | | | | | |
| 92 | AVRAM GIANINA | | Inspector | | | | | Principal | S | | | | | | |
| 93 | VACANT | | Inspector | | | | | Superior | S | | | | | | |
| 94 | VOSLOBAN COSMINA | | Inspector | | | | Principal | S | | | | | | | |
| 95 | OLARIU MARIANA | STAGE CIVILA | Inspector | | | | Superior | S | | | | | | | |
| 96 | MASAUDEAN ADRELA | | Inspector | | | | Superior | S | | | | | | | |
| 97 | TRIPON SORINEL | ADMINISTRATOR PUBLIC | | | | | | | | Administrator Public | | S | | | |
| 98 | HOPA LIVIU | DIRECTIA DRUMURI, INTERVETII, TRANSPORT SI ZONE VERZI | | | | | | | | | | | | | |
| 99 | BOLEGA MARIANA | BIROUL DRUMURI, INTERVENTII SI TRANSPORT temporar ocupat | | | | | | S | | | | Inspector de sp. | 1A | S | Vacant |
| 100 | TRIF CALIN | | | | | | | | | | | | Inspector | II | S |
| | | | | | | | | | | | | Munitor | II | P | |

VIZAT SPRE NESCHEIMBARE

SECRETAR

44

| | | | | | | | | | | | |
|-----|---------------------------|--|--|--|--|--|--|--|------------------|-----|---|
| 101 | STINGA NICOLAE | | | | | | | | Muncitor | I | P |
| 102 | MARGHEAN DOREL | | | | | | | | Muncitor | I | P |
| 103 | VARGA IOSIF OVIDIU | | | | | | | | Muncitor | I | G |
| 104 | DUȘA IOAN | | | | | | | | Muncitor | I | P |
| 105 | PANIT MIHAU | | | | | | | | Muncitor | I | P |
| 106 | BIRSAN DUMITRU | | | | | | | | Muncitor | I | P |
| 107 | SERES FRANGISC | | | | | | | | Muncitor | I | P |
| 108 | VARGA DĂNILĂ | | | | | | | | Muncitor | I | P |
| 109 | VERES DOREL | | | | | | | | Saler | I | P |
| 110 | PIADUT MIRCEA | | | | | | | | Muncitor | I | P |
| 111 | BIAGIU DAN SEBASTIAN | | | | | | | | Portar | I | P |
| 112 | FODOR ALEXANDRU | | | | | | | | Saler | I | P |
| 113 | BOANDA LUC | | | | | | | | Muncitor | I | P |
| 114 | SILVĂȘAN GHEORGHE | | | | | | | | Muncitor | I | P |
| 115 | VACANT | | | | | | | | Saler | I | P |
| 116 | RADU MIRCEA | | | | | | | | Muncitor | I | P |
| 117 | RUS TODOR | | | | | | | | Muncitor | II | P |
| 118 | BRUSTUR LOREDANA | | | | | | | | Muncitor | I | M |
| 119 | VACANT | | | | | | | | Resp. specialit. | II | S |
| 120 | VACANT | | | | | | | | Inspector | II | S |
| 121 | PREER IOAN | | | | | | | | Inspector | I | S |
| 122 | VACANT | | | | | | | | Saler | I | P |
| 123 | COVACIU LUMINIȚA | | | | | | | | Saler | IA | M |
| 124 | KISS ILEANA | | | | | | | | SALER BIROU | II | S |
| 125 | BACHTĂ KATALIN | | | | | | | | Floricultor | I | P |
| 126 | SIMON STELA | | | | | | | | Floricultor | I | P |
| 127 | NEAMTU MARIA | | | | | | | | Floricultor | I | P |
| 128 | SADU MARIU | | | | | | | | Floricultor | I | P |
| 129 | ROȘCA CRISTINA | | | | | | | | Floricultor | I | P |
| 130 | SECELEȘ ȘTEFAN MARTIN | | | | | | | | Muncitor | II | P |
| 131 | VARGA ELIZA | | | | | | | | Muncitor | I | P |
| 132 | TEMPORAR VACANT | | | | | | | | Director | I | S |
| 133 | LUCĂ CORNEL | | | | | | | | SALER BIROU | II | M |
| 134 | PREER IOAN 0.5 normă | | | | | | | | Muncitor | I | M |
| 135 | ȚAT IOAN | | | | | | | | Magaziner | I | M |
| 136 | KOVACS IRINA | | | | | | | | Magaziner | I | M |
| 137 | MARGHEAN MARIA | | | | | | | | Magaziner | I | M |
| 138 | STOICĂ MARIU | | | | | | | | Magaziner | I | G |
| 139 | NECORA VERGEL CODRUȚ | | | | | | | | Ing. curățen. | I | G |
| 140 | BANEA CAMELIA | | | | | | | | Referent I | I | M |
| 141 | VARGA MARIA MARCELA | | | | | | | | Magaziner | I | M |
| 142 | RUS AURORA | | | | | | | | Portar | I | M |
| 143 | MĂCINIȚĂ SORIN | | | | | | | | Magaziner | I | M |
| 144 | BORDAN DENNIS | | | | | | | | Muncitor | I | M |
| 145 | VARGA ZOLTAN | | | | | | | | SALER BIROU | I | S |
| 146 | TEMPORAR VACANT: Teuleacu | | | | | | | | Inspector | I | S |
| 147 | STOICA SEBASTIAN | | | | | | | | Inspector | I | S |
| 148 | DUBELĂ SORIN | | | | | | | | Inspector | I | S |
| 149 | ORȘAN ANA VIOLETA | | | | | | | | Inspector | I | S |
| 150 | MIRLOȘ ADELA TEREZIA | | | | | | | | Inspector | I | S |
| 151 | GHEMEȘ ANA MARIA | | | | | | | | Inspector | I | S |
| 152 | URCAN POLANDA | | | | | | | | Referent | III | S |
| 153 | SĂLĂGEAN MIHAELA | | | | | | | | Inspector | I | S |
| 154 | SUCIU MARIA | | | | | | | | SALER BIROU | I | S |
| 155 | TEMPORAR VACANT | | | | | | | | Temporar ocupat | I | S |
| 156 | DUȘA LETITIA | | | | | | | | Consilier | I | S |
| 157 | IACOB PALAGHIA | | | | | | | | Referent | III | S |
| 158 | FRĂTEAN IULIANA | | | | | | | | Consilier | I | S |
| 159 | ȘERBECAR VIOREL | | | | | | | | Referent | III | S |
| 160 | | | | | | | | | Inspector | I | S |

VIZAT ȘIRINEȘCHIMBARE
 SECRETAR

| | | | | | | | | | | | | | | |
|--|----------------------|--|--|------------------|--|--|--|-----------|-----|--|--|-------------------|--|---|
| 160 | ILIEA OTILIA | | | | | | | | | | | | | |
| 161 | BANEA COSMINA | | | Inspector | | | | Superior | S | | | | | |
| 162 | BOLAGA GEMOVEVA | | | Inspector | | | | Principal | S | | | | | |
| BIROUL INVESTITII, ACHEZITII SI DOMENIUL PUBLIC | | | | | | | | | | | | | | |
| 163 | BUNGARDI ANCA | | | SEF BIROU | | | | | S | | | | | |
| 164 | COMAN IOAN | | | | | | | Superior | SSD | | | | | |
| 165 | GRAMA FLORINA EMILIA | | | | | | | Principal | S | | | | | |
| 166 | FLESCAR GABRIELA | | | | | | | Superior | S | | | | | |
| 167 | CAIACI RADU GHEORGHE | | | | | | | Superior | S | | | | | |
| COMPARTIMENT ECONOMIE BAZATA PE CUNDASSTERE | | | | | | | | | | | | | | |
| 168 | DEMETER LADISLAU | | | | | | | | | | | Inspector de sp. | | S |
| 169 | ISTOICA MIRELA ADINA | | | | | | | | | | | Inspector de spec | | S |

| | |
|--|-----|
| Demnitar | 2 |
| Numar total Functii publice | 76 |
| Numar total Functii publice de conducere | 10 |
| Numar total Functii publice de executie | 66 |
| Numar total Personal contractuat total | 90 |
| Numar total Personal contractuat de conducere | 6 |
| Numar total Personal contractuat de executie | 84 |
| Numar total functii in institutie | 168 |

| | | | |
|-------------------------------|-----|-------------------|----|
| NR. TOTAL FNCTU IN INSTITUTIE | 168 | Din care: | |
| | | Asistenta sociala | 21 |
| | | Politia locala | 17 |
| | | S.P.C.L.E.P. | 8 |

PRIMAR
MOLDOVAN IOAN CRISTIAN

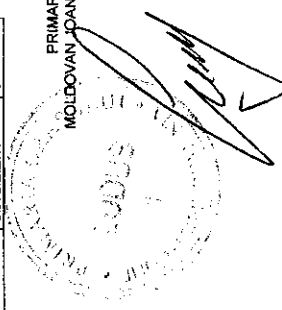

VIZAT SPRE NESCHIMBARE
SECRETAR