

**Hotărârea nr. 160
din 25 octombrie 2022**

privind înscrierea imobilului „Oborul de animale” în evidențele de publicitate imobiliară, în proprietatea Orașului Luduș – domeniul public

Consiliul Local al Orașului Luduș întrunit în ședință ordinară de lucru,

Văzând referatul de aprobare nr. 39748 din 12.10.2022 întocmit de primarul orașului Luduș, raportul de specialitate nr. 39752 din 12.10.2022 întocmit de Serviciul „A.U.A.T.”, precum și rapoartele de avizare ale Comisiilor de specialitate “B.F.C. și F.E.”, „Juridică”, „U.A.T. și P.M.” și „A.D.P.P. și A.P.L.”,

Analizând prevederile:

- art. 95, art. 96, art. 286, art. 287 și Anexa 4 din O.U.G. nr. 57/2019 privind Codul administrativ,
- Legii nr. 7/1996 a cadastrului și a publicității imobiliare, republicată, cu modificările și completările ulterioare,
- Regulamentului de avizare, recepție și înscriere în evidențele de cadastru și carte funciară aprobat prin Ordinul A.N.C.P.I. nr. 700/2014, cu modificările și completările ulterioare,

În temeiul prevederilor art. 129, alin. (2), lit. “c”, art. 196 alin. (1), lit. “a” coroborat cu art. 139, alin. (3), lit. “g” din O.U.G. nr. 57/2019 privind Codul administrativ,

Hotărăște:

Art. 1 Se aprobă înscrierea în evidențele de publicitate imobiliară, în proprietatea Orașului Luduș – domeniul public, a imobilului „Oborul de animale”, situat pe str. 8 Martie, nr. 101, teren în suprafață de 8076 mp, categoria de folosință curți-construcții, conform propunerilor din documentația anexată.

Art. 2 Imobilul menționat la art. 1 se află în intravilanul orașului Luduș și este înscris la poziția nr. 31 din Inventarul bunurilor care aparțin domeniului public al Orașului Luduș, aprobat prin H.C.L. Luduș nr. 36/2001 și H.G. nr. 964/2002.

Art. 3 Imobilul menționat la art. 1 se află în intravilanul orașului Luduș, nu a făcut obiectul Legilor nr. 18/1991, nr. 112/1995, nr. 1/2000, nr. 10/2001 și nr. 247/2005, nu a fost revendicat și respectiv nu a făcut obiectul restituirii conform dispozițiilor legilor mai sus-enunțate și nu face obiectul niciunui litigiu.

Art. 4 Se împuternicește primarul orașului Luduș să semneze actele necesare realizării obiectivului propus la art. 1 din prezenta hotărâre.

Art. 5 Cu aducerea la îndeplinire se încredințează primarul orașului Luduș prin compartimentele de specialitate.

Un exemplar din prezenta hotărâre se comunică:

- Instituției Prefectului – județul Mureș,
- Primarului orașului Luduș,
- Serviciului „A.U.A.T.”,
- Spre afișare.

**Președinte de ședință,
Consilier, Șofron Alina**



**Contrasemnează,
Secretar general al orașului,
jr. Giurgea Eugenia**



Hotărârea nr. 160 din 25 octombrie 2022 a fost adoptată cu 12 voturi pentru.

Plan de amplasament și delimitare a imobilului

Scara 1:500	
Nr. cadastral	Suprafața măsurată
	8076 mp
Adresa imobilului	
Str. 8 Martie, nr. 331	
Căruța Funciară nr.	
DAF Ludus	

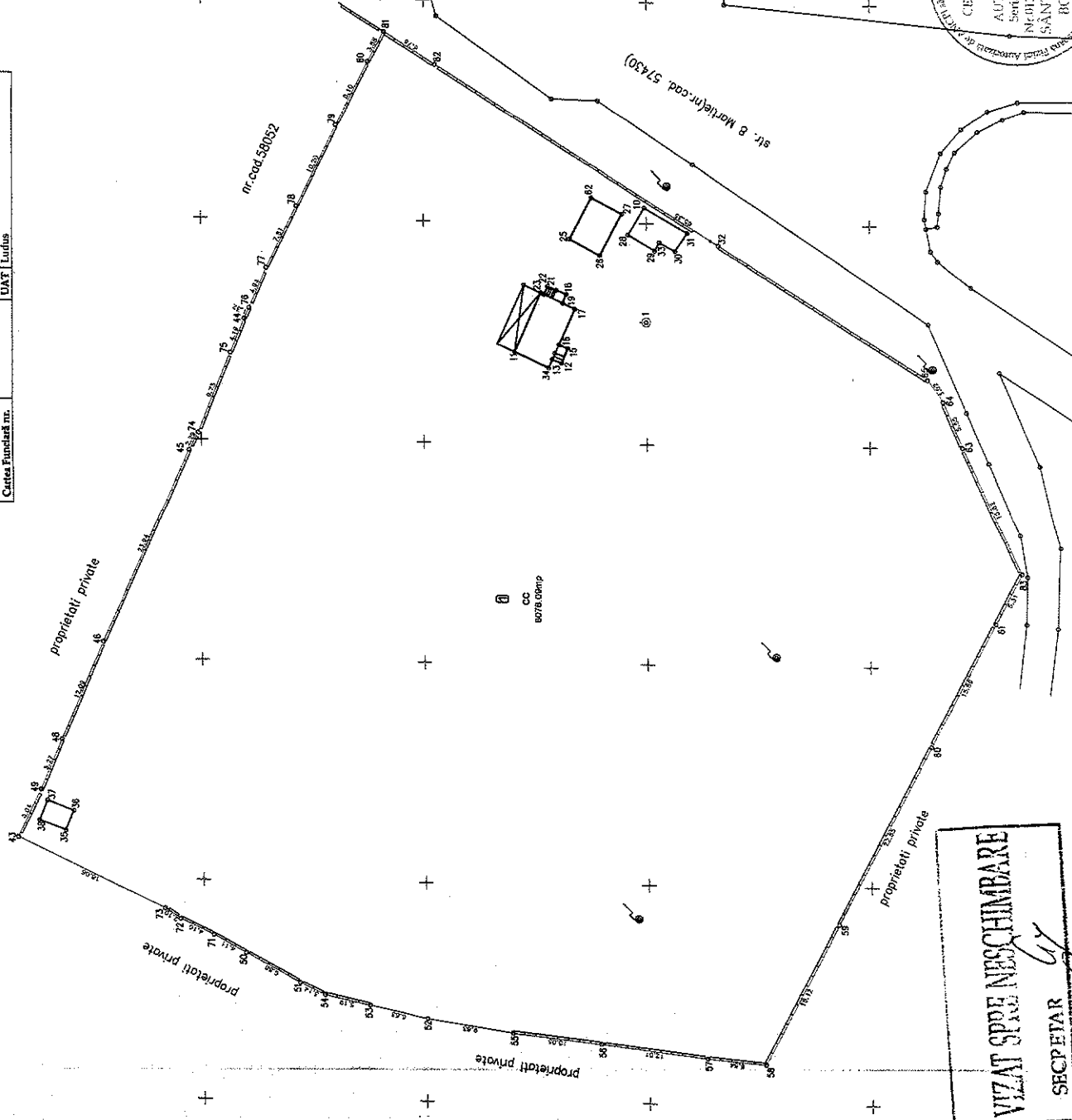

A. Date referitoare la teren		B. Date referitoare la construcții	
Nr. parcesii	Categorie de folosință	Suprafața (mp)	Mențiun
1	ec	8076	Imobilul este împrejmuit parțial cu gard din beton.
Total		8076	
Cod constr.	Destinația	Suprafața construită în sol (mp)	Mențiun
Total			
		Suprafața totală măsurată a imobilului = 8076 mp	
		Suprafața din act = 8076 mp	

Executanți,
SANTEA GELU-BOGDAN
 Api: Seria RO-MS-F 018/23.03.2015
 S.C. SAB Geosurvey S.R.L.
 Nr. Seria RO-B-1 2407/04.2022
 Aut. Seria RO-B-1 2407/04.2022

CERTIFICAT DE ATRIBUIRE A CĂRUȚEI FUNCARE
 Nr. Seria RO-B-1 2407/04.2022
SANTEA GELU-BOGDAN
 S.C. SAB Geosurvey S.R.L.
 Nr. Seria RO-B-1 2407/04.2022

Ce confirm introducerea imobilului în baza de date integrate și atribuirea numărului cadastral.

Comitetul de Expertiză Tehnică
 Nr. Seria RO-B-1 2407/04.2022
SANTEA GELU-BOGDAN
 S.C. SAB Geosurvey S.R.L.
 Nr. Seria RO-B-1 2407/04.2022

VIZAT ȘI PE NEȘCHIMBARE
 SECRETAR

CALCULUL ANALITIC AL SUPRAFETELOR

Parcela (1) cc

Nr. Pct.	Coordonate pct.de contur		Lungimi latari D(i,j+1)
	X [m]	Y [m]	
58	555511.985	430179.655	6.545
57	555518.497	430180.309	12.011
56	555530.413	430181.820	10.049
55	555540.393	430182.993	9.635
52	555549.899	430184.564	6.628
53	555556.374	430185.981	5.193
54	555561.448	430187.088	3.144
51	555564.257	430188.501	6.884
50	555570.294	430191.809	4.107
71	555573.896	430193.781	4.095
72	555577.599	430195.530	2.099
73	555579.355	430196.680	18.064
43	555595.686	430204.402	6.038
49	555593.143	430209.878	6.268
48	555590.724	430215.660	12.090
46	555586.047	430226.809	23.936
45	555576.391	430248.711	2.289
74	555575.364	430250.757	9.733
75	555571.724	430259.784	4.194
44	555570.172	430263.680	1.324
76	555569.613	430264.880	4.938
77	555567.694	430269.430	7.807
78	555564.299	430276.460	10.199
79	555559.813	430285.620	8.103
80	555556.215	430292.880	3.879
81	555554.417	430296.317	6.776
82	555548.704	430292.672	65.351
65	555493.495	430257.704	3.019
64	555491.774	430255.224	5.554
63	555489.597	430250.114	15.818
83	555482.973	430235.750	6.306
61	555485.919	430230.175	15.887
60	555493.249	430216.080	22.845
59	555503.678	430195.754	18.116

S(1)=8076.09mp P=348.925m

VIZAT SPRE NESCHIMBARE

SECRETAR

[Signature]

CERTIFICAT
DE
AUTORIZARE
Seria RO-B-J
Nr.23/09/14.04.2022

SANITOCMIT
SÂNTEA GELU Bogdan
S.C. SAB Geosurvey S.R.L.

CERTIFICAT
DE
AUTORIZARE
Seria RO-MS-F
Nr.0189/23.03.2015

SANITOCMIT
SÂNTEA GELU Bogdan
S.C. SAB Geosurvey S.R.L.