

**Proiect de hotărâre
din 31 octombrie 2017
privind aprobarea modificării Organigramei și a Statului de funcții
al aparatului de specialitate al primarului orașului Luduș pentru anul 2017**

Consiliul Local Luduș, întrunit în ședință de lucru ordinară în data de 31 octombrie 2017,
Având în vedere referatul nr. 36864/25.10.2017 întocmit de biroul B.F.C.R.U. – Compartimentul „Resurse Umane”, precum și referatul nr. 35758/11.10.2017 întocmit de d-na Vereș Claudia-Nastasia, șef serviciu „Asistență Socială” prin care solicită înființarea a 2 posturi contractuale în cadrul Serviciului „Asistență Socială” - Compartiment „Creșă”, respectiv 1 post de educator puericilor și 1 post de îngrijitor curățenie;

Ținând cont de prevederile art.47 din H.G. nr. 1252/2012 privind aprobarea Metodologiei de organizare și funcționare a creșelor și a altor unități de educație timpurie antepreșcolară, precum și prevederile art.III alin.(1) și (2) din O.U.G. nr. 63/2010 pentru modificarea și completarea Legii nr. 273/2006 privind finanțele publice locale, precum și pentru stabilirea unor măsuri financiare, cu modificările și completările ulterioare;

Văzând raportul de avizare al comisiilor de specialitate „B.F.C. și F.E” și „Juridic”;

În temeiul art.36 alin.(1) și alin.(2) lit. „a” și alin.(9) și art.45 alin.(1) din Legea nr. 215/2001 a administrației publice locale, republicată, cu modificările și completările ulterioare

H O T Ă R Ă Ș T E :

Art.1. Se aprobă înființarea a 2 posturi contractuale în cadrul Serviciului „Asistență Socială” - Compartiment „Creșă”, respectiv 1 post de educator puericilor și 1 post de îngrijitor curățenie’.

Art.2. Se aprobă modificarea organigramei și a statului de funcții al aparatului de specialitate al Primarului orașului Luduș pentru anul 2017, conform anexelor 1 și 2 care fac parte integrantă din prezenta hotărâre.

Art.3. Cu ducerea la îndeplinire a prezentei se încredințează Primarul orașului Luduș, prin Compartimentul Resurse Umane.

Un exemplar din prezenta hotărâre se comunică :

- Instituției Prefectului județul Mureș;
- Primarului orașului Luduș;
- Compartimentului Resurse Umane;
- Serviciului „Asistență Socială”;
- Spre afișare.

Inițiator,
Primar
Moldovan Ioan Cristian





PRIMĂRIA ORAȘULUI LUDUȘ

B-dul 1 Decembrie 1918, Nr. 26; Județul Mureș
Tel: 0265-411548, 0265-411716; 0265-412002; Fax: 0265-413402;
C.U.I. 5669317

e-mail: ludus@cjmmures.ro; web: www.ludus.ro

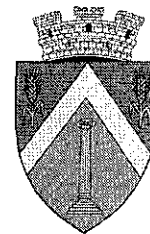

BIROUL B.F.C.R.U.
NR.: 36864/25.10.2017

Aprobat,
Primar,
Moldovan Ioan-Cristian

REFERAT privind modificarea Organigramei și a Statului de funcții al aparatului de specialitate al primarului orașului Luduș pentru anul 2017

Având în vedere referatul nr. 35758/11.10.2017 întocmit de d-na Vereș Claudia-Nastasia, șef serviciu „Asistență Socială” prin care solicită, conform prevederilor art.1 alin.(1) și art.47 din H.G. nr. 1252/2012 privind aprobarea Metodologiei de organizare și funcționare a creșelor și a altor unități de educație timpurie antepreșcolară, înființarea a 2 posturi de personal contractual în cadrul Compartimentului „Creșă”, respectiv un post de educator puericultor și un post de îngrijitor curățenie, propunem modificarea organigramei și a statului de funcții al aparatului de specialitate al primarului orașului Luduș pentru anul 2017 în sensul creșterii numărului total de funcții din instituție de la 215 la 217. Numărul total de posturi aprobat în cadrul Serviciului “Asistență Socială” va crește astfel de la 59 de posturi la 61 de posturi.

De asemenea, menționăm că respectăm numărul de posturi comunicate pentru aparatul de specialitate de către Instituția Prefectului – Județul Mureș prin adresa nr. 6106/19.04.2017 și înregistrată la Primăria orașului Luduș sub nr. 23552/25.04.2017.

În temeiul art.36 alin.(1) și alin.(2) lit.,a”, art.45 alin.(1) din Legea nr. 215/2001 a administrației publice locale, republicată, cu modificările și completările ulterioare, se supune spre aprobarea consiliului local, proiectul de hotărâre, în forma redactată.

Consilier B.F.C.R.U.,
Străin Delia-Maria

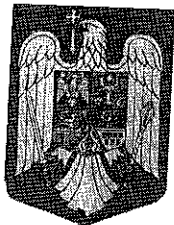

PRIMĂRIA ORAȘULUI LUDUȘ

B-dul 1 Decembrie 1918, Nr. 26; Județul Mureș
Tel: 0265-411548, 0265-411716; 0265-412002; Fax: 0265-413402;
e-mail: ludus@cjmmures.ro; web: www.ludus.ro

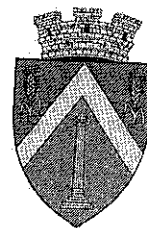

Serviciul Asistență Socială
Nr. 35758/11.10.2017

APROBAT
PRIMAR,
Moldovan Ioan Cristian

Spre știință Biroului B.F.C.R.U.

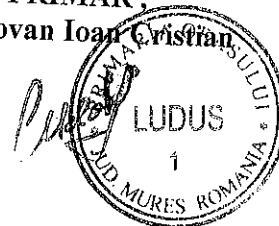

Referat

privind înființarea unui post de educator puericultor și un post de îngrijitor curățenie, în cadrul Serviciului Asistență socială, compartimentul Creșă

Conform prevederilor art. 1 alin. 1 din HG. nr. 1252/2012 privind aprobarea Metodologiei de organizare și funcționare a creșelor și a altor unități de educație timpurie antepreșcolară " *creșa este un serviciu de interes local, public sau privat, care are misiunea de a oferi, pe timpul zilei, servicii integrate de îngrijire, supraveghere și educație timpurie copiilor de vârstă preșcolară*"

Potrivit aceluiași act normativ "....creșele și după caz, centrele de zi în care se organizează grupe de educație timpurie antepreșcolară fac parte atât din sistemul național de servicii sociale reglementat de Legea asistenței sociale nr. 292/2011, prin furnizarea de servicii de îngrijire și supraveghere, cât și din sistemul de învățământ preuniversitar reglementat de Legea educației naționale nr. 1/2011, cu modificările și completările ulterioare prin furnizarea de servicii de educație timpurie antepreșcolară " și stabilește reglementări noi privind organizarea și funcționarea creșelor.

Astfel, creșa este organizată din punct de vedere educațional pe 2 grupe, având copii cu vârsta între 2-3 ani, cu program de lucru săptămânal, 5 zile lucrătoare pe săptămână, între orele 6.00-18.00. Fiind organizată pe 2 grupe, și în conformitate cu prevederile art. 47 din Metodologie, este necesar înființarea unui post de educator puericultor pentru fiecare grupă, precu și a unui post de îngrijitor curățenie.

Ținând cont de prevederile legislației în vigoare, pentru a oferi servicii de calitate și cu respectarea standardele minime de calitate,

Propun înființarea unui post de educator-puericultor și a unui post de îngrijitor curățenie, în cadrul Serviciului de asistență socială, compartiment Creșă.

Întocmit :

Sef Serviciu "Asistență Socială"
Verș Claudia Nastasia

ANEXA 1

PRIMAR

CONSILIUL LOCAL LUDUS

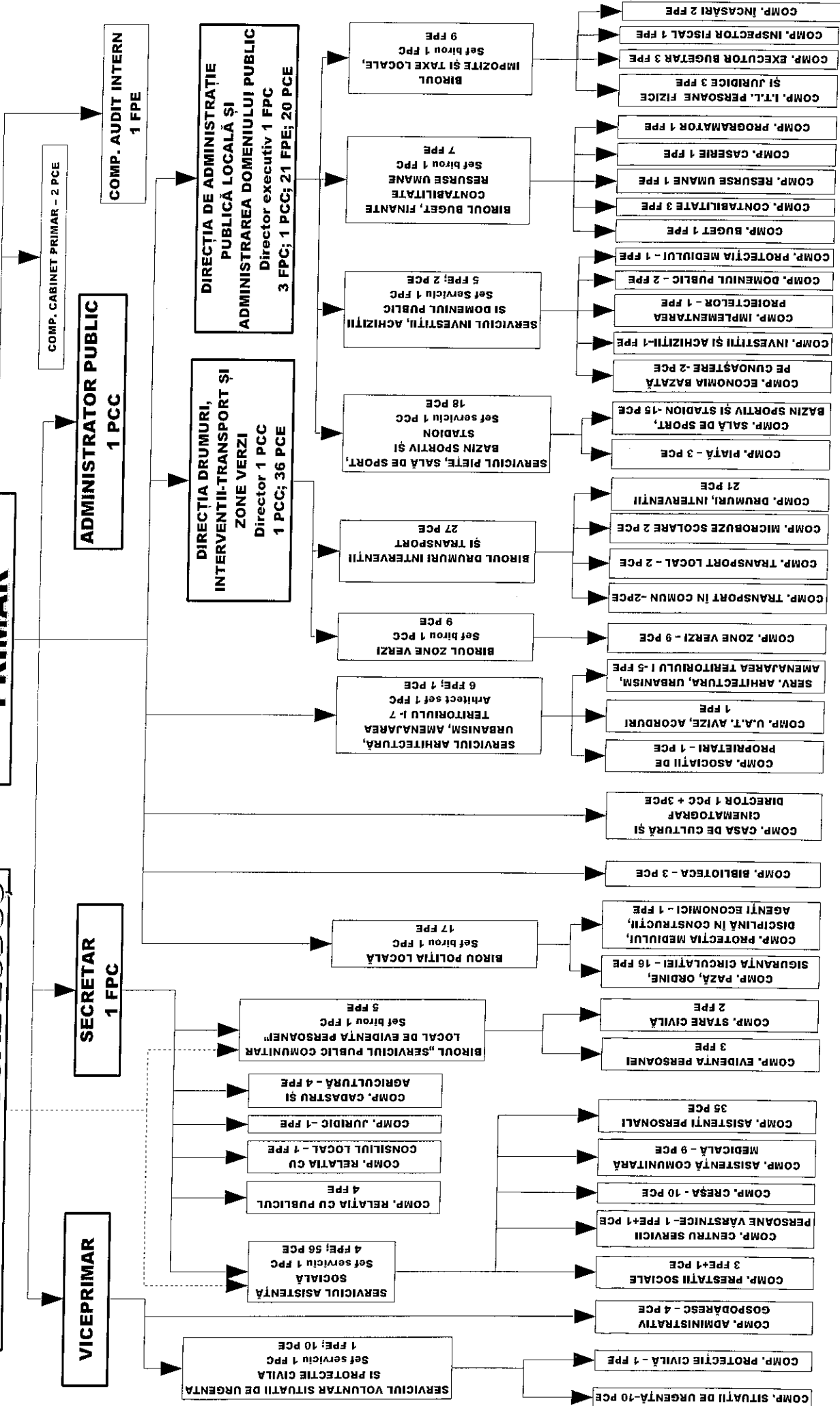

Primar,
Moldovan Ioan-Cristian

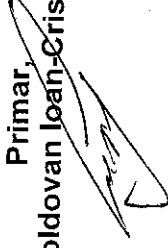



PRIMĂRIA ORAȘULUI LUDUȘ

B-dul 1 Decembrie 1918, Nr. 26; Județul Mureș
 Tel: 0265-411548, 0265-411718, 0265-412002; Fax: 0265-413402;
 C.F.: 5669317; E-mail: ludus@cidrres.ro, web: www.ludus.ro



STAT DE FUNCTII APARAT DE SPECIALITATE AL PRIMARULUI 2017

Nr. Crt.	STRUCTURA NUMELE ȘI PRENUMELE/ Vacant, temporar vacant, după caz	FUNCTIA DE DEMNITATE PUBLICA	FUNCTIA PUBLICA				Clasa profesional	Gradul profesional	Nivelul studiilor	Funcția contractuală		Treapta profesională/ grad	Nivelul studiilor
			Inalt functionar public	De conducere	De execuție	Auditor				De conducere	De execuție		
0	1	3	4	5	6	7	8	9	10	11	12	13	
1	DEMUNITARI MOLDOVAN IOAN-CRISTIAN	Primar											
2	KIS ISTVAN	Viceprimar											
3	COMPARTIMENT AUDIT INTERN RUSU ELENA-DANIELA				Auditor	I	Superior	S					
4	ADMINISTRATOR PUBLIC DUDILA MARIUS								Administrator public				S
5	DIRECTIA DE ADMINISTRATIE PUBLICA LOCALA SI ADMINISTRAREA DOMENIULUI PUBLIC VACANT			Director executiv		I		S					
6	BIRoul IMPOZITE ȘI TAXE LOCALE BORDAN DENNIS			Șef birou		I		S					
7	COMPARTIMENT I.T.L. PERSOANE FIZICE ȘI JURIDICE VARGA ZOLTAN-ADALBERT				Inspector	I	Superior	S					
8	OROSAN ANA-VIOLETA				Inspector	I	Superior	S					
9	GHEMES ANA-MARIA				Inspector	I	Superior	S					
10	COMPARTIMENT EXECUTOR BUGETAR TECULESCU FLORINA												
11	STOICA SEBASTIAN-CRISTIN				Inspector	I	Superior	S					
12	DUDILA SORINA				Inspector	I	Superior	S					
13	COMPARTIMENT INSPECTOR FISCAL MIKLOS ADELA-TEREZIA				Inspector	I	Superior	S					
14	COMPARTIMENT INCASARI COMAN IOLANDA-ELISABETA				Inspector	I	Principal	S					
15	SALAGEAN MIHAELA				Inspector	I	Superior	S					
16	BIRoul BUGET, FINANTE, CONTABILITATE, RESURSE -UMANE SUCIU MARIA			Șef birou		I		S					
17	COMPARTIMENT BUGET LOZA NICOLETA-MARIA				Inspector	I	Superior	S					

COMPARTIMENT CENTRU SERVICII PERSOANE VÂRSTNICE											
146	IACOB VERONICA										
147	TOCACIU HORATIU-ADRIAN									Şofer	S
COMPARTIMENT CREŞA											
148	NEAGU CORINA-IOANA										
149	VACANT										
150	SUKOSD VILMA-ILONKA									Asist.med.pr.	P/L
151	OLARU ROZALIA									Infirmeră	M;G
152	FLOREA MARIA									Infirmeră	M;G
										Infirmeră	M;G
153	ALB MARIA-SIMONA									Ingrijitor curatenie	M;G
154	PAUN CARMEN-DALJA									Infirmeră	M;G
155	TRIPON ZOIA MONICA									Infirmeră	M;G
156	VACANT									Educator puericulilor	SSD
157	VACANT									Educator puericulilor	SSD
										Ingrijitor curatenie	
COMPARTIMENT ASISTENŢĂ COMUNITARĂ MEDICALĂ											
158	HEINRICH LILIANA										
159	COCIOARVA CALIN-VIOREL									Medic spec.	S
160	TEMP. VACANT - NEMTANU MARIA-NICOLETA									Medic dentist	S
161	CRACIUN DARIA									Asist.med.	PL
162	PAL OCTAVIANA-NINA									Asist.med.pr.	PL
163	VARGA MONICA-IONELA									Asist.med.pr.	PL
164	MURSA IOAN-CRISTIAN									Mediator sanitar	M
165	BARTA ANDREA TUNDE									Mediator sanitar	G
166	VACANT									Asist.med.	M/PL
										Mediator sanitar	M
COMPARTIMENT ASISTENŢI PERSONALI											
167	OLTEAN ALEXANDRINA										
168	GIURGEA ANA MARIA									Asist.personal	M;G
169	MAILAT MIRELA									Asist.personal	M;G
170	SOPRON MARIOARA									Asist.personal	M;G
171	SUIIU EVA									Asist.personal	M;G
172	MOCA DANIELA-ILEANA									Asist.personal	M;G
173	GORCEA EUGENIA									Asist.personal	M;G
174	BALLI MARIA-MAGDOLNA									Asist.personal	M;G
175	KAPAS SIMONA									Asist.personal	M;G
176	VITAN LILIANA									Asist.personal	M;G
177	KISS EMESE-IJUDITH									Asist.personal	M;G
178	COSTIN MONICA-IOANA									Asist.personal	M;G
179	FEKETE KOVACS MARTA									Asist.personal	M;G
180	MAIER SORINA-OLGA									Asist.personal	M;G
181	MORAR TRAIAN									Asist.personal	M;G
182	PACURAR MARCELA-LUCIA									Asist.personal	M;G
183	SZEKERES ILONA									Asist.personal	M;G
184	BANEA OLIMPIA									Asist.personal	M;G
185	NASALEAN RADU-VIRGIL									Asist.personal	M;G
186	MURESAN RODICA									Asist.personal	M;G
187	AMBRUS GEORGETA									Asist.personal	M;G
188	SZABO ELENA									Asist.personal	M;G

